Animation de filières à l'international

La filière cosmétique en région

Agence de Développement et d'Innovation AQUITAINE LIMOUSIN POITOU-CHARENTES

RÉGION AQUITAINE LIMOUSIN POITOU-CHARENTES

CCI International Aquitaine

3ème Rencontre professionnelle de la filière cosmétique ALPC
Jeudi 30 juin 2016

Les perspectives offertes par les marchés internationaux

Produit : 33 essential oils, perfumes, cosmectis, toileteries

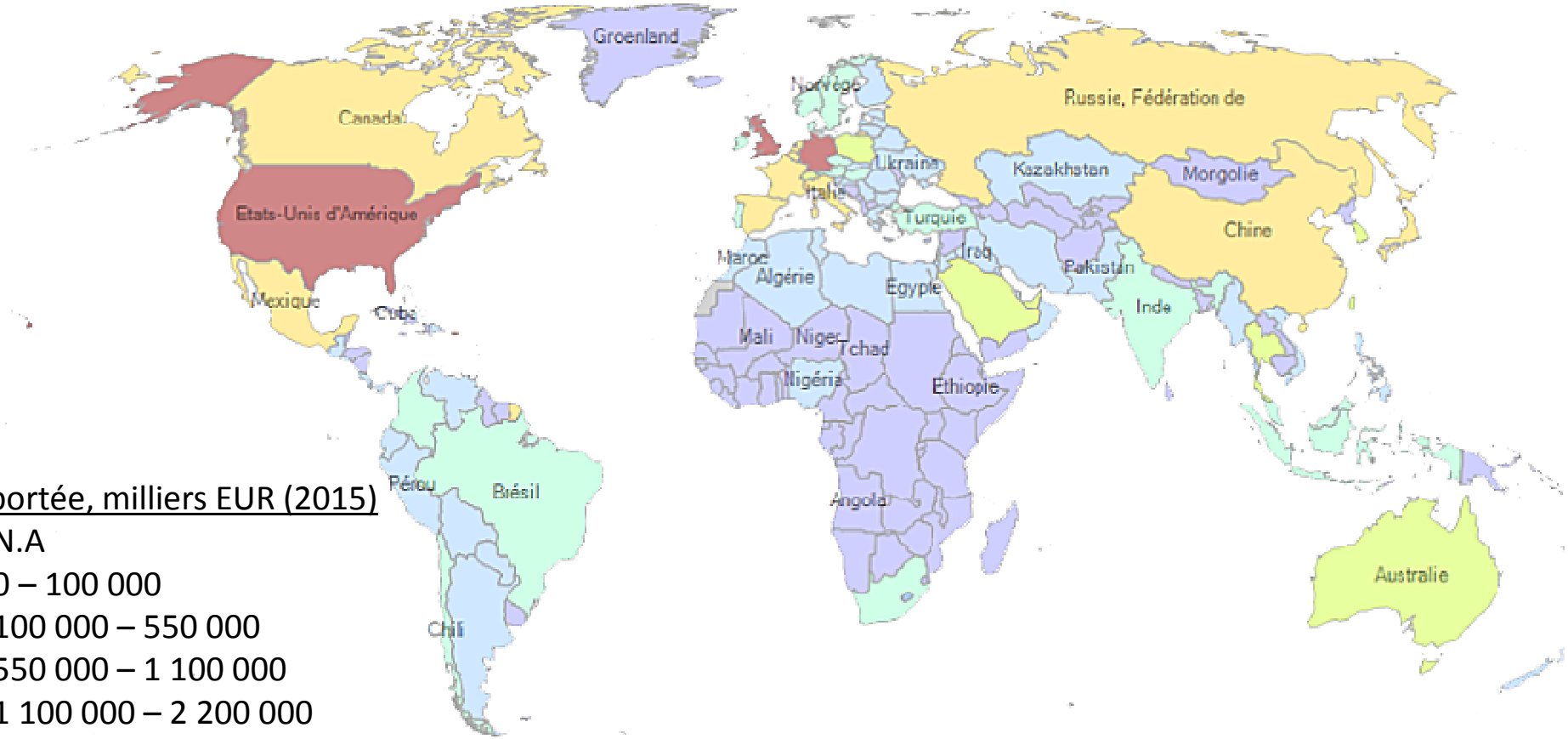

Valeur Importée, milliers EUR (2015)

- N.A
- 0 – 100 000
- 100 000 – 550 000
- 550 000 – 1 100 000
- 1 100 000 – 2 200 000
- 2 200 000 – 5 500 000
- > 5 500 000

Sources: ITC calculations based on Eurostat statistics

Les perspectives offertes par les marchés internationaux

Produit : 33 essential oils, perfumes, cosmectis, toileteries

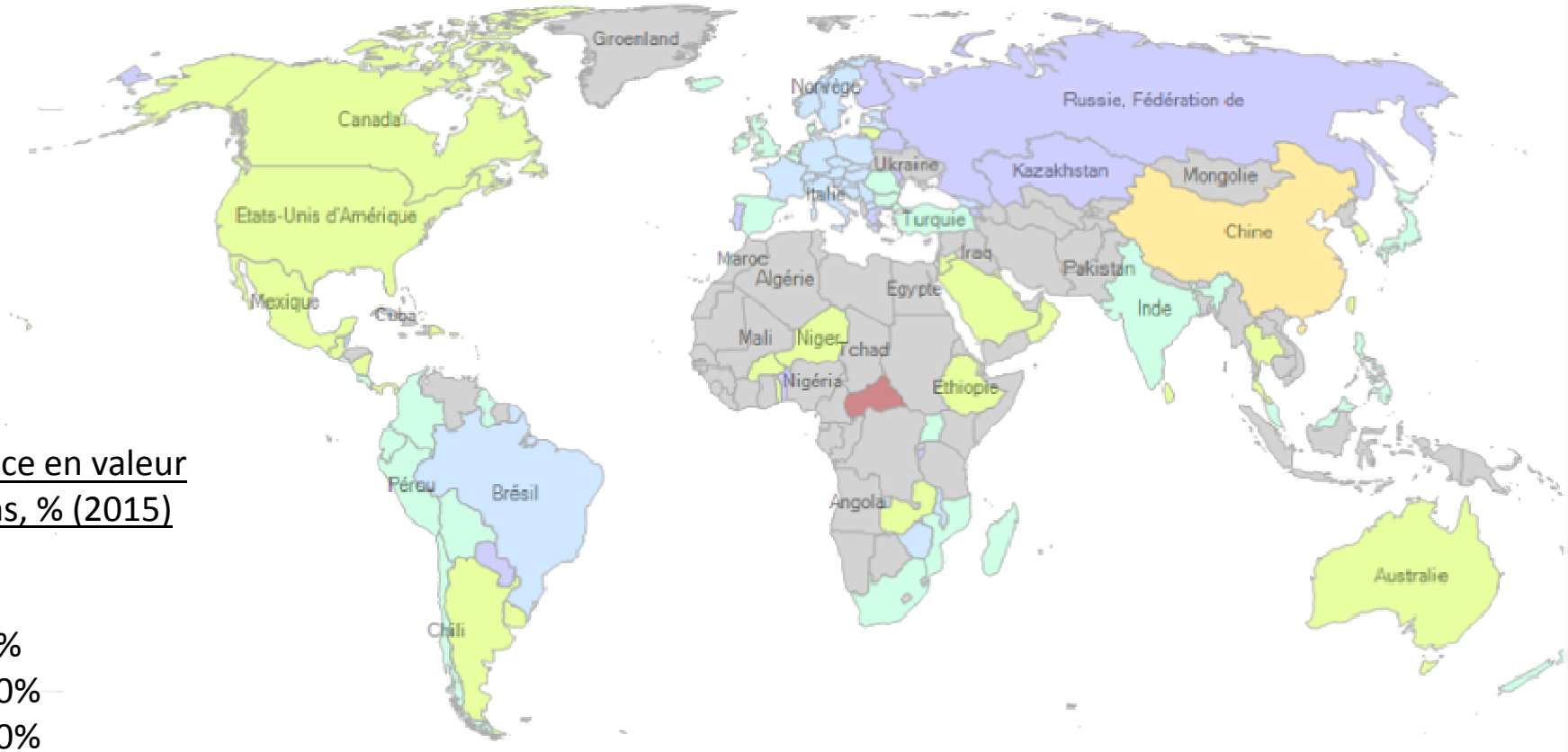

Taux de croissance en valeur des importations, % (2015)

- N.A
- > 0%
- 0 – 10%
- 10 – 20%
- 20 – 50%
- 50 – 100%
- > 100%

Sources: ITC calculations based on Eurostat statistics

Les perspectives offertes par les marchés internationaux – la place de la France en 2015

Croissance annuelle en valeurs importées depuis le monde entre 2011-2015, %

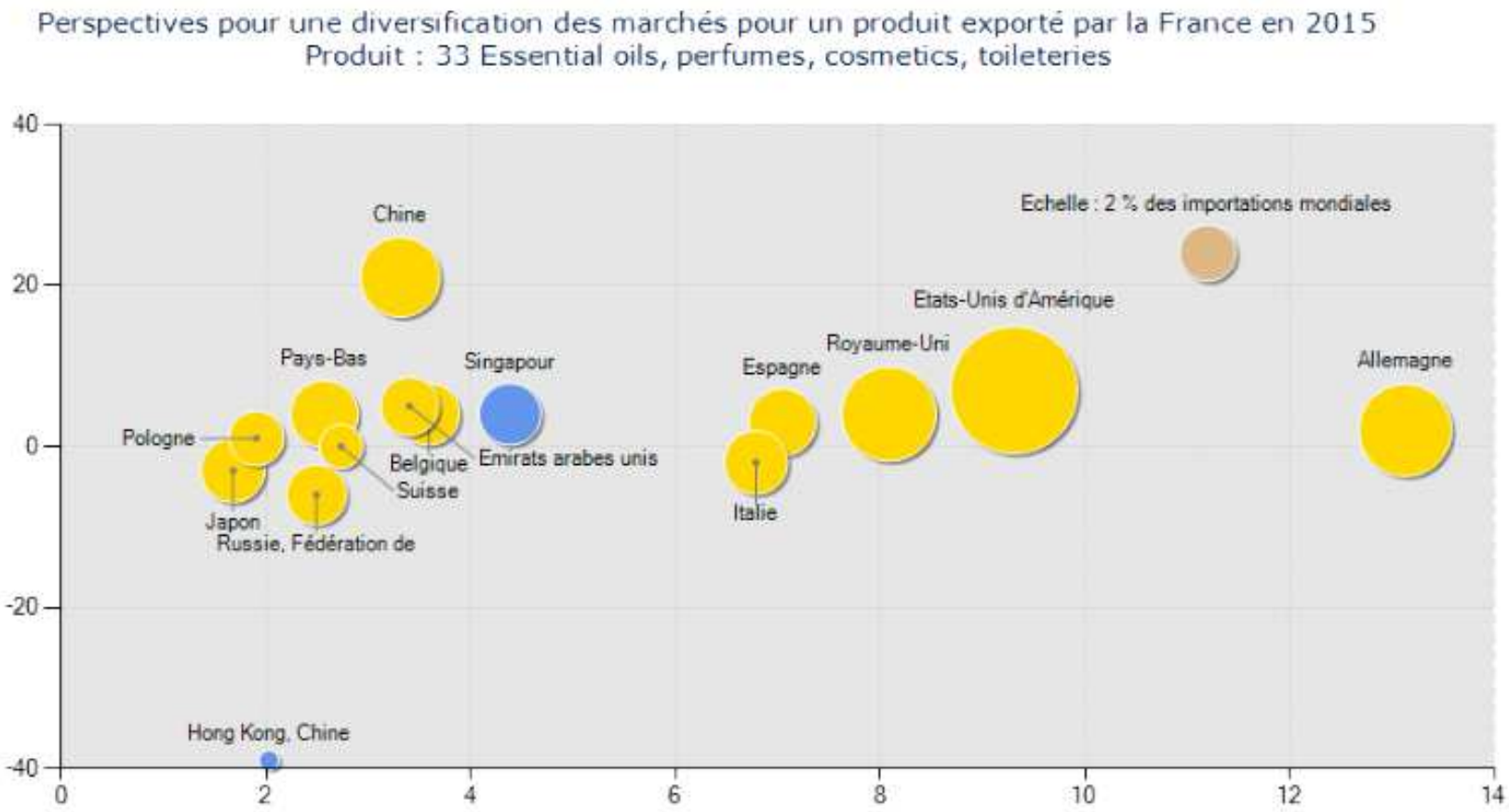

en déclin

en croissance

Taille représentant le volume du marché local

Part des pays partenaires dans les exportations pour la France, 2015, %

Sources: ITC calculations based on Eurostat statistics

Les perspectives offertes par les marchés internationaux – les produits français en 2015

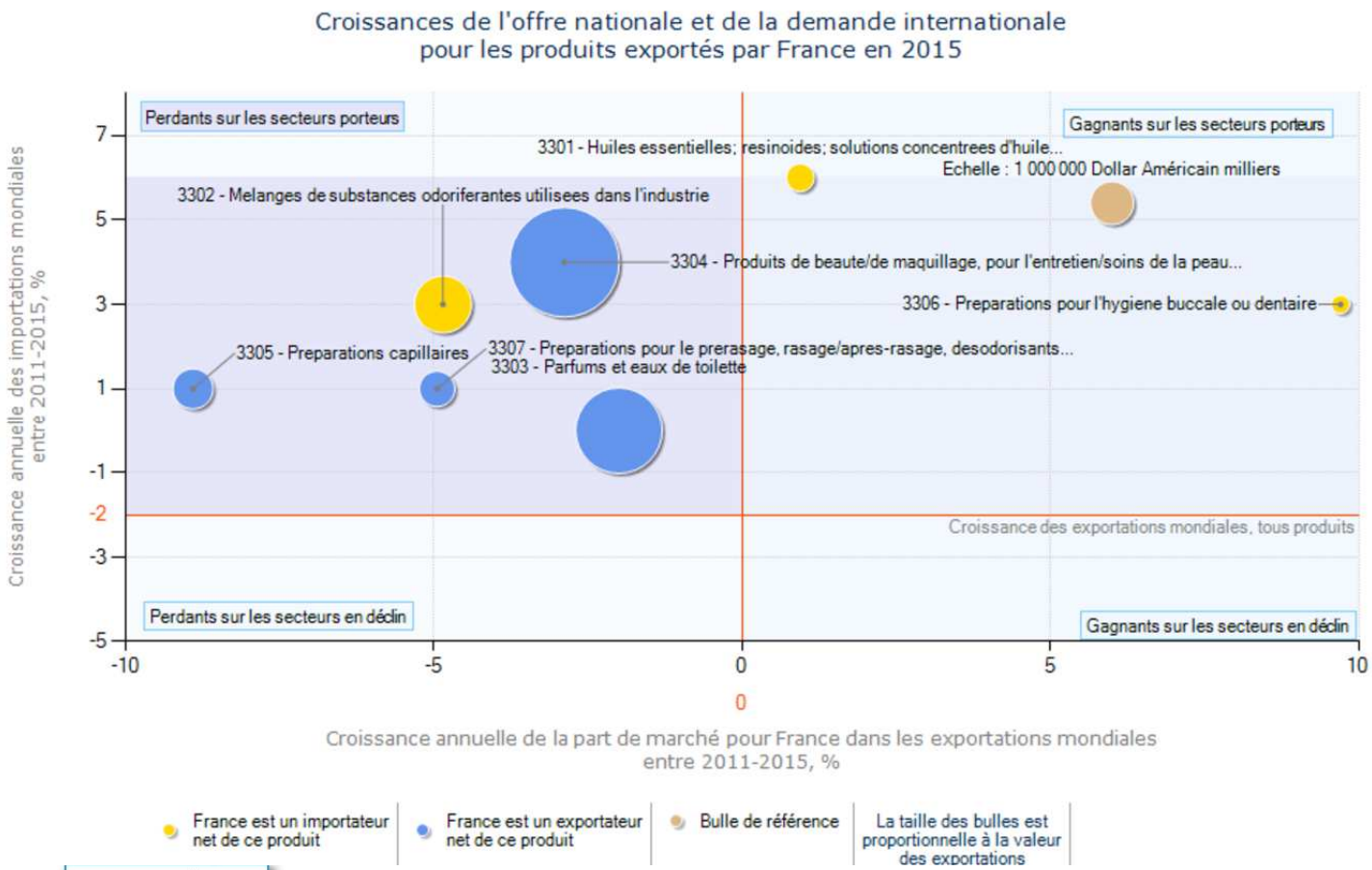

France est un importateur net de ce produit | France est un exportateur net de ce produit | Bulle de référence | La taille des bulles est proportionnelle à la valeur des exportations

Sources: ITC calculations based on Eurostat statistics

Agence de Développement et d'Innovation AQUITAINE LIMOUSIN POITOU-CHARENTES

RÉGION AQUITAINE LIMOUSIN POITOU-CHARENTES

CCI International Aquitaine

3ème Rencontre professionnelle de la filière cosmétique ALPC
Jeudi 30 juin 2016

5

La cosmétique en Aquitaine

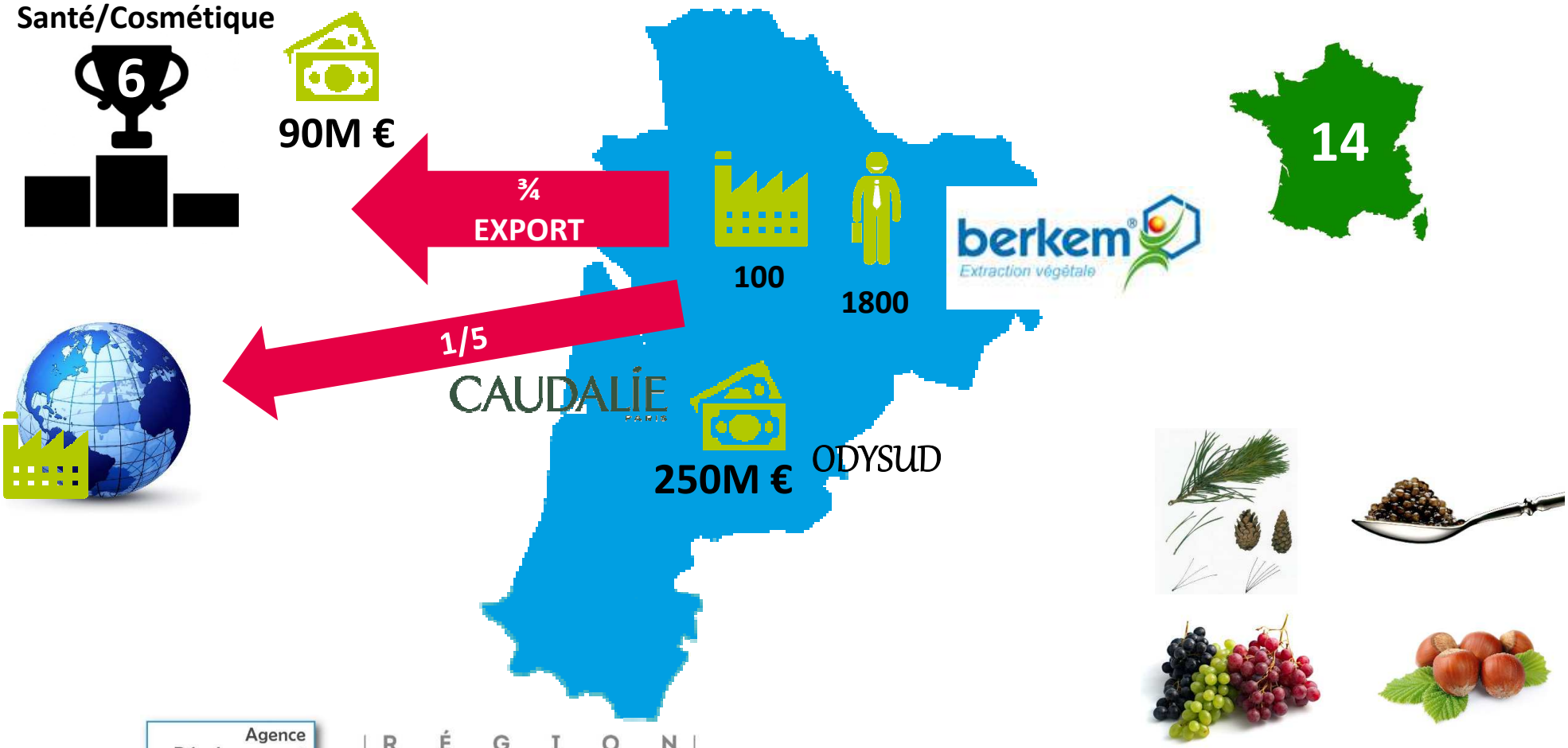

Agence de Développement et d'Innovation
AQUITAINE LIMOUSIN POITOU-CHARENTES

RÉGION AQUITAINE LIMOUSIN POITOU-CHARENTES

CCI International Aquitaine

Une priorité régionale

Feuille de Route

Atelier & Groupes de Travail

Engagement

Salons Internationaux:

In-cosmetics Hambourg en 2014, Barcelone en 2015 & Paris en 2016

Panorama & Observatoire

Appui des Entreprises:

Près de 40 entreprises accompagnées ou visitées

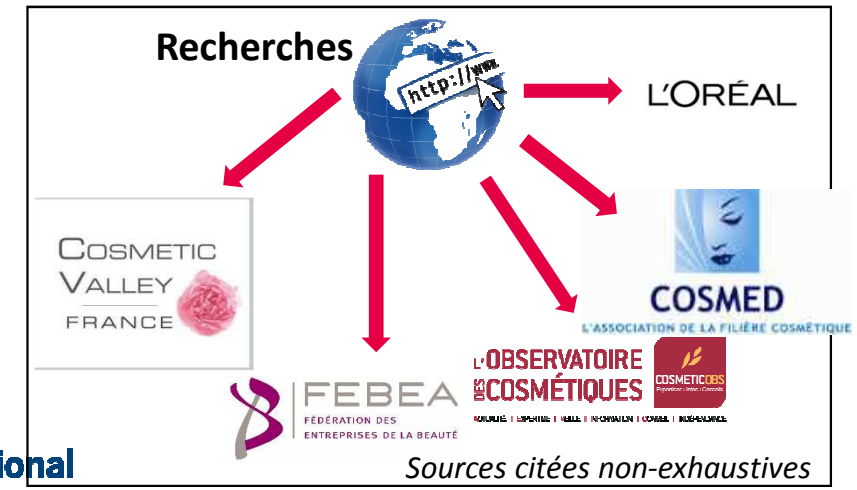

Sources citées non-exhaustives

Agence de Développement et d'Innovation AQUITAINE LIMOUSIN POITOU-CHARENTES

RÉGION AQUITAINE LIMOUSIN POITOU-CHARENTES

CCI International Aquitaine

Les acteurs de la cosmétique en Aquitaine

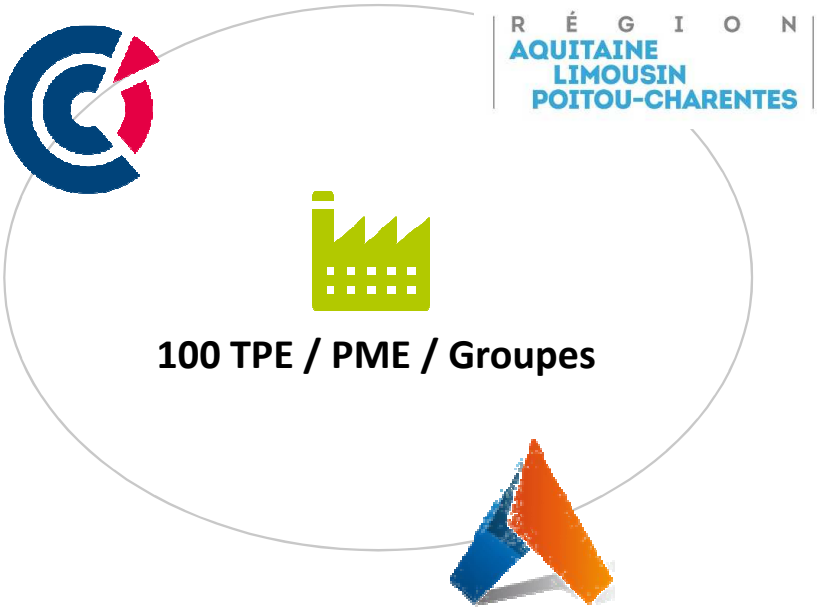

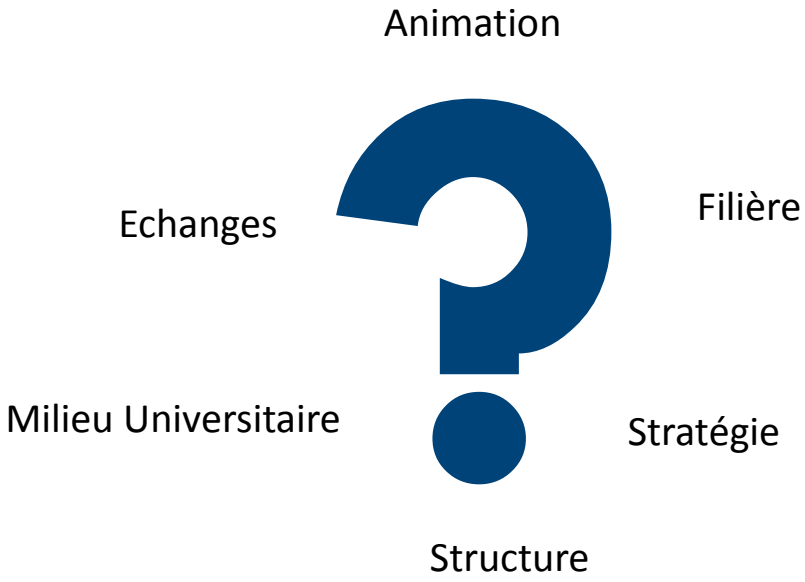

Agence de Développement et d'Innovation
AQUITAINE LIMOUSIN POITOU-CHARENTES

RÉGION
AQUITAINE
LIMOUSIN
POITOU-CHARENTES

CCI International
Aquitaine

La chaîne de valeur de la filière

Agro-ressources:
pins, caviar, raisin, noisettes, huîtres, algues,…

Fournisseurs de matières premières cosmétiques

Développement cosmétique:
Formulation/fabrication à façon, transformation, analyses, tests toxicologiques et efficacité, règlementation

Autres services à l'industrie:
propriété industrielle, packaging/design/ marketing

Produits finis cosmétiques:
Dermo soins, hygiène, capillaires, maquillage, parfums + niches

Agence de Développement et d'Innovation AQUITAINE LIMOUSIN POITOU-CHARENTES

RÉGION AQUITAINE LIMOUSIN POITOU-CHARENTES

CCI International Aquitaine

Typologie et offre des entreprises

L'entreprise type de la filière

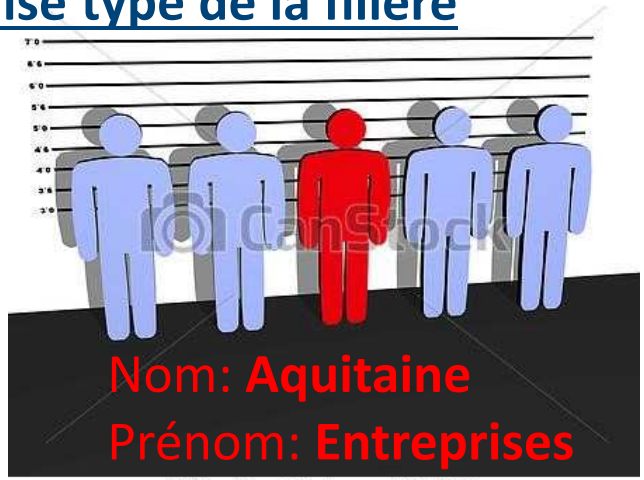

© Can Stock Photo - csp0259472

Taille: **Moins de 20 salariés**

Structuration: **Faible**

Ressources: **Insuffisantes**

Expérience Export: **Limitée**

Notoriété: **Principalement nationale**

Problématiques autres: **Commerciales et Marketing**

Cependant certaines font partie des champions de l'export et s'appuient sur l'aide régionale pour s'internationaliser.

CCI International Aquitaine

RÉGION AQUITAINE LIMOUSIN POITOU-CHARENTES

Agence de Développement et d'Innovation AQUITAINE LIMOUSIN POITOU-CHARENTES

SWOT

FORCES

- Offre complète par segment
- Offre variée sur produits
- Capacité à innover
- Structures de recherche appliquée
- Produits techniquement exportables
- Soutien important de la région ALPC
- Production locale de matières premières

FAIBLESSES

- Une filière en émergence
- Entreprises petites et fragiles
- Manque de collaboration entre les entreprises
- Manque de notoriété
- Aucun leader

OPPORTUNITES

- Image de la France et de l'Aquitaine
- Marchés porteurs géographiquement proches avec la même réglementation
- Nouveaux segments de consommation peu concurrentiels
- Consommation en croissance dans les pays émergents
- Nouveaux canaux de distribution

MENACES

- Produits français = très haut de gamme
- Marchés hyper concurrentiels
- Complexité des marchés et des circuits de distribution
- Marchés traditionnels saturés
- Réglementations plus contraignantes hors Europe
- Marchés spécifiques qui imposent les entreprises à produire sur place

Agence de Développement et d'Innovation AQUITAINE LIMOUSIN POITOU-CHARENTES

RÉGION AQUITAINE LIMOUSIN POITOU-CHARENTES

CCI International Aquitaine

Nos préconisations:

<u>Accompagner les entreprises selon leur niveau de maturité</u>

- Les débutantes et les entreprises fragiles :
  se développer d'abord en France
- Les intermédiaires et les opportunistes :
  les aider dans leur structuration
- Les expérimentées : leur apporter de l'information spécifique

Nos préconisations:

<u>Structurer la filière en Aquitaine Limousin Poitou-Charentes</u>

- Créer un lieu d'échanges
- Favoriser les échanges commerciaux et le partage de compétences techniques
- Animer et renforcer la dynamique
- Identifier et promouvoir les expertises et les innovations régionales

Nos préconisations:

<u>Promouvoir la marque ALPC / Gagner en visibilité</u>

- Afficher la diversité et les savoir-faire de l'offre ALPC
- Capitaliser sur le territoire aquitain, son identité
- Participer à des évènements
- Identifier des leaders et s'en servir pour la promotion de la région ALPC à l'étranger

In-cosmetics 2017

- **LONDRES – du 4 au 6 avril**
- **Un espace régional ALPC**
- **Encore quelques places dans la formule collective**
- **A contacter immédiatement: CCI International Aquitaine – Béatrice LEHIMAS**

185 cours du Médoc
CS 20143
33042 Bordeaux Cedex
tel. 05 56 79 50 90

CCI International
Aquitaine

www.aquitaine.cci.fr