Deloitte. | In Extenso

Technology Fast 50
2016 FRANCE

Serez-vous le prochain lauréat du Technology Fast 50 ?

Présentation du Technology Fast 50
Pourquoi participer ?
Comment participer ? Et contacts
Les prix décernés
Les lauréats 2015
Les partenaires nationaux

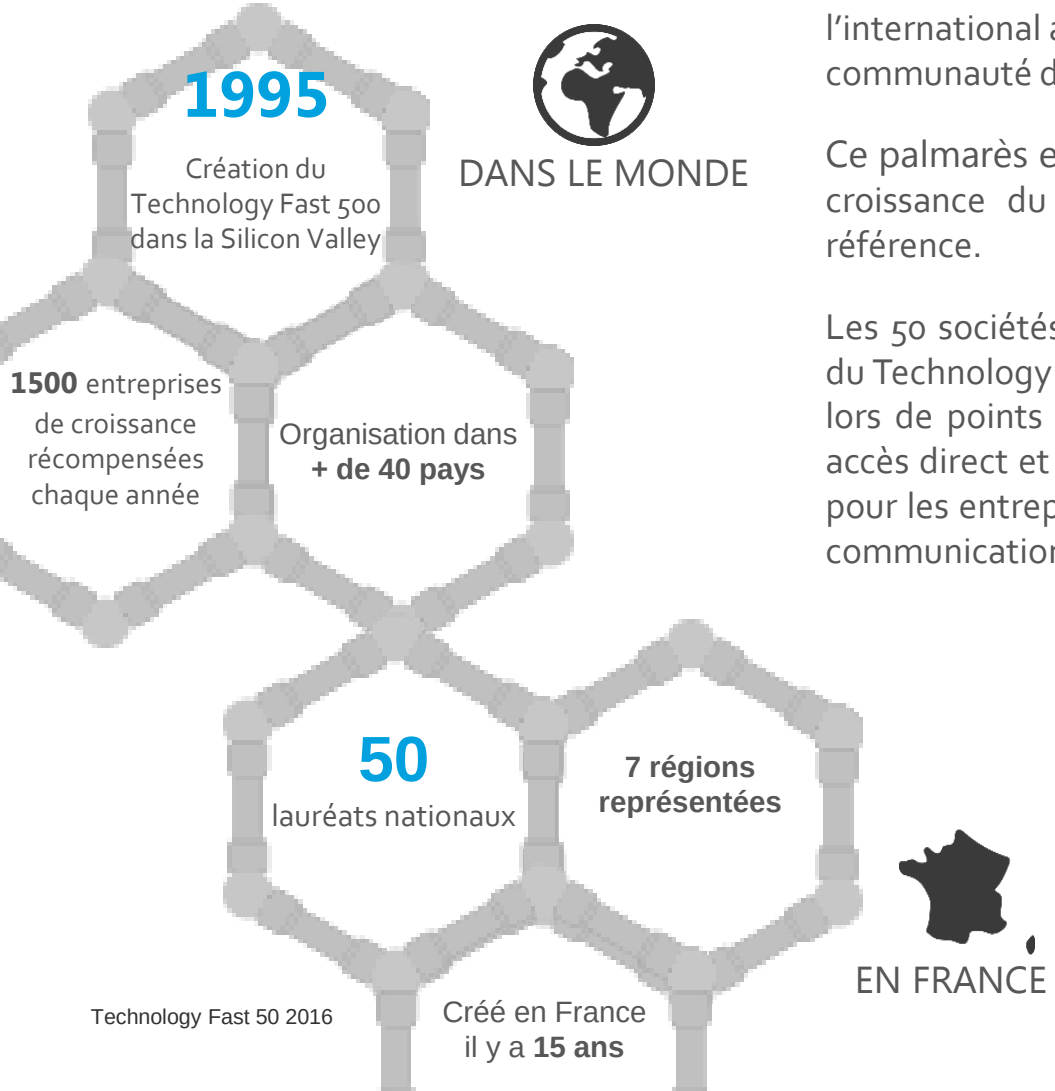

Qu'est ce que le palmarès Technology Fast 50 ?

Crée en 2001, le Technology Fast 50 récompense **les entreprises technologiques les plus performantes**. Ce palmarès est considéré comme une référence au plan national. A ce jour, plus de **2 500 entreprises** françaises ont participé pour bénéficier de ce label prestigieux.

Lieu d'échanges des dirigeants et des entrepreneurs, le Technology Fast 50 permet **aux entreprises candidates d'accroître leur crédibilité** et leur visibilité en France et à l'international auprès de leurs clients et prospects, mais également auprès de la communauté des investisseurs et de poursuivre ainsi leur développement.

Ce palmarès est établi sur un critère unique, factuel et indiscutable : le pourcentage croissance du chiffre d'affaires des sociétés candidates sur les quatre années de référence.

Les 50 sociétés dont le taux de croissance est le plus élevé sont désignées les lauréats du Technology Fast 50. Elles rejoignent une communauté à forte visibilité qui se retrouve lors de points de rencontre tout au long de l'année. Elles bénéficient également d'un accès direct et privilégié à des partenaires qui proposent une palette de services unique pour les entrepreneurs dans tous les domaines clés: financement, ressources humaines, communication ...

Présentation du Technology Fast 50
Pourquoi participer ?
Comment participer ? Et contacts
Les prix décernés
Les lauréats 2015
Les partenaires nationaux

Pourquoi participer ? **Profitez du label Fast 50 !**

- Accélérez votre développement
- Comparez-vous aux meilleurs de votre secteur et de votre région
- Renforcez l'intérêt des investisseurs, clients et partenaires
- Augmentez votre visibilité en valorisant vos performances
- Renforcez la motivation de vos équipes
- Affirmez-vous dans la compétition européenne en participant au Technology Fast 500
- Intégrez le réseau Fast 50 et retrouvez-vous régulièrement entre dirigeants pour faire face aux problématiques du management de la croissance et profiter du savoir-faire de chacun

1

Un classement annuel installé depuis 15 ans, un rendez-vous devenu incontournable du secteur technologique en France

Plus de **2 000 candidats** depuis la création du Technology Fast 50 en 2001

2

Un label devenu la référence pour les investisseurs, les pouvoirs publics, la presse économique

Plus de **500 retombées presse** : presse, web, TV, radio

3

Un palmarès qui récompense non pas des potentiels mais des sociétés qui ont validé leur succès

Nombreuses success stories, Parrot, Criteo, Ymagis, Weezevent, etc.

Présentation du Technology Fast 50
Pourquoi participer ?
Comment participer ? Et contacts
Les prix décernés
Les lauréats 2015
Les partenaires nationaux

Comment participer ? Le calendrier

Vos contacts dans le Sud-Ouest
Bordeaux
Mathieu Perromat, Associé
05 57 19 50 30 ; mperromat@deloitte.fr

Bruno Chauvet / Sophie Wing-Ka
05 62 16 50 19 ; frfast50sudouest@deloitte.fr

Deloitte Bordeaux
19, boulevard Alfred Daney
BP 60094
33041 Bordeaux

Mi-juin – Septembre

Inscription au Technology Fast 50
Documents à fournir:

- Document comptable 2012
- Document comptable 2015
- Descriptif société max. 140 mots
- Logo société

Septembre

Revue des candidatures par rapports aux critères d'éligibilité

1ère quinzaine d'octobre

Validation avec les sociétés candidates des CA 2012 et 2015 ainsi que le taux de croissance du CA

2ème quinzaine d'octobre

Annonce aux 50 lauréats de leur positionnement

4 – 18 novembre

7 soirées de remise de prix régionales

3ème semaine de novembre

Soirée de remise de prix nationale avec annonce du classement et remise des prix spéciaux

Présentation du Technology Fast 50
Pourquoi participer ?
Comment participer ? Et contacts
Les prix décernés
Les lauréats 2015
Les partenaires nationaux

Comment participer ? Les critères d'éligibilité à respecter

Formulaire d'inscription en ligne sur le site Fast 50 ➔ fast50.deloitte.fr

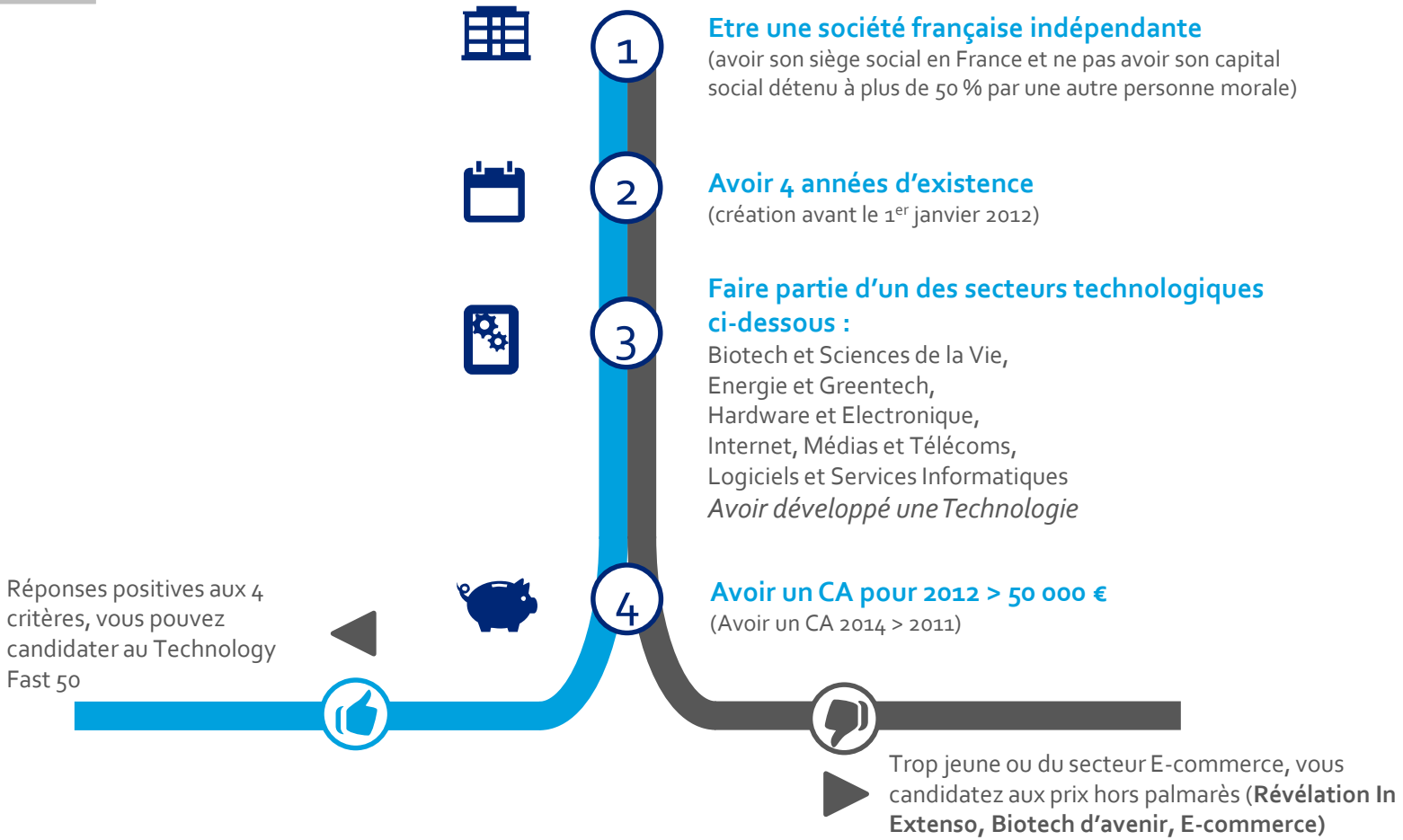

Présentation du Technology Fast 50
Pourquoi participer ?
Comment participer ? Et contacts
Les prix décernés
Les lauréats 2015
Les partenaires nationaux

Prix remis au cours de la soirée nationale et des soirées régionales:

Prix Technology Fast 50 *: 3 premières sociétés du palmarès

Prix sectoriels : Un par secteur d'activité (5 secteurs d'activité)

Prix spécial ETI *: Première entreprise du palmarès national dont le CA >50M€ en 2012

Prix de l'Entreprise Cotée *: Première société cotée du palmarès

Prix Capital Investissement : Fonds d'investissement privé le mieux représenté au sein du palmarès national (50 premiers)

**ces prix sont également remis au cours des remises de prix régionales*

Prix spéciaux en régions hors palmarès (et hors critères) visant à mettre à l'honneur les « pépites » non éligibles au palmarès traditionnel :

- Biotech d'avenir : valorisation de candidats potentiels en matière de biotech (souvent leur CA ne nous permet pas de les intégrer au Fast 50). Le critère de reconnaissance est le montant de levée de fonds la plus importante en 2015
- Révélation In Extenso : valorisation d'entreprises n'ayant pas 4 années d'existence, mais déjà remarquables par leur taux de croissance. Ce dernier prix permettra de récompenser une entreprise encore trop jeune (3 ans d'existence et CA de 1 000 K€ en 2015)
- E-commerce : valorisation d'entreprises du secteur E-commerce ne pouvant pas participer au Technology Fast 50 de part leur activité. Ce dernier prix permettra de récompenser l'entreprise du secteur E-commerce ayant réalisé la plus forte croissance de son CA (4 ans d'existence, création avant le 1er janvier 2012 et CA de 50 K€ minimum en 2012)

Pour rappel, les régions sont libres de la mise en place et de la gestion de leurs prix hors palmarès à l'exception du prix Révélation In Extenso.

Présentation du Technology Fast 50
Pourquoi participer ?
Comment participer ? Et contacts
Les prix décernés
Les lauréats 2015
Les partenaires nationaux

Les lauréats nationaux

	Société	Taux de croissance sur 4 ans	Ville	Dirigeant	Site web
1	SLIMPAY	4068%	Paris (75)	Jérôme TRAISNEL	www.slimpay.com
2	MAILJET	3185%	Paris (75)	Alexis RENARD	www.mailjet.com
3	CROSSCALL	2197%	Aix-en-Provence (13)	Cyril VIDAL	www.crosscall.com
4	OBIZ	1605%	Lyon (69)	Brice CHAMBARD	www.obiz.fr
5	LECOMPARATEURASSURANCE.COM	1562%	Lille (59)	Christophe TRIQUET	www.groupe-pixeo.com
6	PIXIEL	1413%	Rezé (44)	Moïse ROGEZ	www.pixiel.com
7	CONTENT SQUARE	1394%	Paris (75)	Jonathan CHERKI	www.contentsquare.com
8	ADD - ALERTGASOIL	1 229 %	Marseille (13)	Eric ELKAIM	www.alertgasoil.com
9	MHCOMM	1 088%	Toulouse (31)	Emmanuel SICARD	www.mhcomm.fr
10	IADVIZE	929%	Nantes (44)	Julien HERVOUET	www.iadvize.com
11	BLUELINEA	903%	Elancourt (78)	Laurent LEVASSEUR	www.bluelinea.com
12	K-NET	861%	Saint-Genis-Pouilly (01)	Frank BISETTI	www.k-net.fr
13	TAGEOS	859%	Montpellier (34)	Matthieu PICON	www.tageos.fr
14	DUALSUN	840%	Marseille (13)	Jérôme MOUTERDE	www.dualsun.fr
15	SEWAN COMMUNICATIONS	832%	Paris (75)	Alexis de GORIAÏNOFF	www.sewan.fr
16	FINALCAD	827%	Gometz-la-Ville (91)	Joffroy LOUCHART	www.finalcad.com
17	WISEED	805%	Toulouse (31)	Thierry MERQUIOL	www.wiseed.com
18	GOOMEO	779%	Limoges (87)	Franck AUZANNEAU	www.goomeo.com
19	VEXIM	757%	Balma (31)	Vincent GARDES	www.vexim.fr
20	SECURE-IC	697%	Cesson-Sévigné (35)	Hassan TRIQUI	www.secure-ic.com
21	ADSERVIO	673%	Paris (75)	Anis ZOUAOUI	www.adservio.fr
22	TALENTSOFT	625%	Boulogne-Billancourt (92)	Jean-Stéphane ARCIS	www.talentsoft.com
23	LEDPOWER FRANCE	619%	Saint-Calais (72)	Ghislain PÉRISSÉ	www.ledpowerfrance.fr
24	NEWS REPUBLIC	613%	Bordeaux (33)	Jérôme LE FEUVRE	www.news-republic.com
25	ASI INNOVATION	592%	Reims (51)	Jean-Pierre KOHN	www.asi-innovation.fr

Les lauréats nationaux

	Société	Taux de croissance sur 4 ans	Ville	Dirigeant	Site web
26	FACYLE	587%	Toulouse (31)	Jean-François GODET	www.facyle.com
27	GB & SMITH	584%	Lille (59)	Sébastien GOIFFON	www.gbandsmith.com
28	EVANEOS	582%	Paris (75)	Eric LA BONNARDIÈRE	www.evaneos.com
29	EURAFIBRE	564%	Villeneuve d'Ascq (59)	Maxence ROUSSEAU	www.eurafibre.fr
30	OXELTIS	559%	Montpellier (34)	Jean-Marc ALLAIRE	www.oxeltis.com
31	DEVISUBOX	559%	Marseille (13)	Ivan LORNE	www.devisubox.com
32	CARRE PRODUCTS	552%	Gaillac (81)	Olivier CARRE	www.groupecarre.com
33	WIPPLE	548%	Tourcoing (59)	Sébastien MARI	www.wipple.fr
34	STARTX	544%	Nanterre (92)	Maxime GAILLARD	www.startx.fr
35	MEDTECH	544%	Montpellier (34)	Bertin NAHUM	www.medtechsurgical.com
36	WEB RIVAGE	528%	Rousset (13)	Aurélien PASQUET	www.webrivage.com
37	DRP SOFTWARE	522%	Villeneuve d'Ascq (59)	David BUTRUILLE	www.drp-software.fr
38	GEOLID	517%	Lyon (69)	Gautier CASSAGNAU	www.geolid.com
39	SCALITY	516%	Paris (75)	Jérôme LECAT	www.scality.com
40	TOUCH & SELL	495%	Issy-les-Moulineaux (92)	Yann LE QUINIO	www.touch-sell.com
41	CLEVER CLOUD	461%	Nantes (44)	Quentin ADAM	www.clever-cloud.com
42	CEMENTYS	439%	Palaiseau (91)	Vincent LAMOUR	www.cementys.com
43	MY LUCKY DAY	425%	Lyon (69)	Philippe EMERY	www.myluckyday.fr
44	AFFILOGIC	418%	Nantes (44)	Olivier KITTEN	www.affilogic.com
45	ITYCOM	418%	Metz-Tessy (74)	Yann TEYSSIER	www.itycom.com
46	SYNTHES'3D	418%	Aix-en-Provence (13)	Vivien POUJADE	www.synthes3d.com
47	NOVACYT	412%	Vélizy-Villacoublay (78)	Jean-Pierre CRINELLI	www.novacyt.com
48	ITXSYS	412%	Mérignac (33)	Eric CZERBAKOFF	www.itxsys.fr
49	NEW WEB	408%	Saint-Cosme (68)	Jérémy WIES	www.new-web.fr
50	INFOMOTIV	404%	Nice (06)	Sébastien MAGLIOLO	www.smsfactor.com

Présentation du Technology Fast 50
Pourquoi participer ?
Comment participer ? Et contacts
Les prix décernés
Les lauréats 2015
Les partenaires nationaux

Orange Digital Ventures

Orange Digital Ventures finance le développement des startups qui transforment les secteurs des communications et du numérique. Orange Digital Ventures est un véhicule entièrement dédié au financement de l'innovation via des prises de participation minoritaire.

Orange Digital Ventures se positionne en catalyseur de croissance en accompagnant les startups dans leur projet d'expansion globale. Au-delà d'un support financier, les startups ont la possibilité de s'appuyer sur les actifs technologiques d'Orange et son réseau de plus de 240 millions de clients dans plus de 30 pays, afin de trouver des leviers additionnels de croissance. Les entrepreneurs accompagnés bénéficient également d'un accès privilégié aux experts et décideurs d'Orange.

Ce dispositif vient renforcer les initiatives existantes d'Orange en matière d'open innovation comme les accélérateurs Orange Fab (Paris, San Francisco, Madrid, Varsovie, Tel Aviv, Amman, Tokyo, Séoul, Taïpei, Abidjan), permettant ainsi d'accompagner les jeunes entreprises dans toutes les phases de leur développement.

www.orange.com/fr/Innovation/Orange-Digital-Ventures

CAISSE D'EPARGNE

Grâce à sa puissance financière et son réseau de proximité, la Caisse d'Epargne est un acteur engagé au service du développement de l'économie régionale française. Elle dispose d'une capacité d'intervention significative pour servir tant les petites que les moyennes ou les grandes entreprises.

Disposant en régions de centres d'affaires spécialisés, la Caisse d'Epargne apporte au quotidien des solutions pour gérer les besoins courants et accompagne les entreprises dans toutes les grandes étapes de leur développement, y compris l'accompagnement à l'international. La Caisse d'Epargne propose une offre complète de produits et services, modulable et performante, répondant parfaitement aux besoins des entreprises et de leurs dirigeants.

www.caisse-epargne.fr

ENTERNEXT

LE PARTENAIRE DES PME-ETI

EnterNext est une filiale du groupe Euronext dédiée à la promotion et au développement de ses marchés boursiers propres aux PME-ETI. Véritable place de marché paneuropéenne, EnterNext concentre l'ensemble des actions menées par le Groupe Euronext en faveur des entreprises dont la capitalisation boursière est inférieure à un milliard d'euros et couvre les sociétés cotées sur les compartiments B et C de ses marchés réglementés européens ainsi que sur Alternext, le marché organisé sur mesure pour les PME-ETI. EnterNext a pour but de contribuer activement à l'accès des PME-ETI aux marchés financiers pour leur financement et leur croissance, que ce soit à l'échelle régionale, nationale et paneuropéenne.

www.enternext.fr

croissanceplus

GRANDIR ENSEMBLE

Premier réseau français des entrepreneurs de croissance créée en 1997 et présidé par Stanislas de Bentzmann, CroissancePlus se veut force de propositions et d'influence auprès des pouvoirs publics et leaders d'opinion pour favoriser la création d'entreprises et d'emplois en France. CroissancePlus est également un lieu convivial d'échanges et de rencontres.

www.croissanceplus.com

Michael Page

Michael Page, sélection et approche directe de cadres confirmés

Présent en France depuis 1986, Michael Page recrute des cadres confirmés en CDD et CDI grâce à l'expertise de 150 consultants répartis au sein de 17 divisions spécialisées et de 9 bureaux à travers la France, à Paris et en régions.

Michael Page, une entité de PageGroup

Créé il y a 35 ans et coté à la bourse de Londres depuis avril 2001, PageGroup (Michael Page International Plc) compte aujourd'hui 153 bureaux répartis dans 35 pays et rassemble plus de 5 000 collaborateurs qui conseillent et accompagnent leurs clients et candidats dans la recherche de solutions adaptées.

En France, PageGroup recrute à travers les marques suivantes : Page Executive, un des leaders de la chasse de têtes, Michael Page, Michael Page Interim Management pour des missions d'interim management ou de management de transition

salesforce

Avec plus de 150 000 clients dans le monde, Salesforce est le leader mondial du cloud computing d'entreprise et du CRM. Salesforce capitalise sur les dernières technologies en matière de réseaux sociaux, mobilité, analyse des Big Data, d'objets connectés et de cloud computing pour repositionner le client au centre de ses activités et permettre aux organisations de connecter les clients, les partenaires, les employés et même les produits entre eux. La société a été créée en 1999 à San Francisco aux Etats-Unis avec l'idée de rendre les technologies aussi accessibles et simples au monde professionnel qu'au grand public.

www.salesforce.com/fr